CONSORZIO PER IL NUCLEO DI INDUSTRIALIZZAZIONE DELLA PROVINCIA DI PORDENONE

Data aggiornamento 07.03.2025

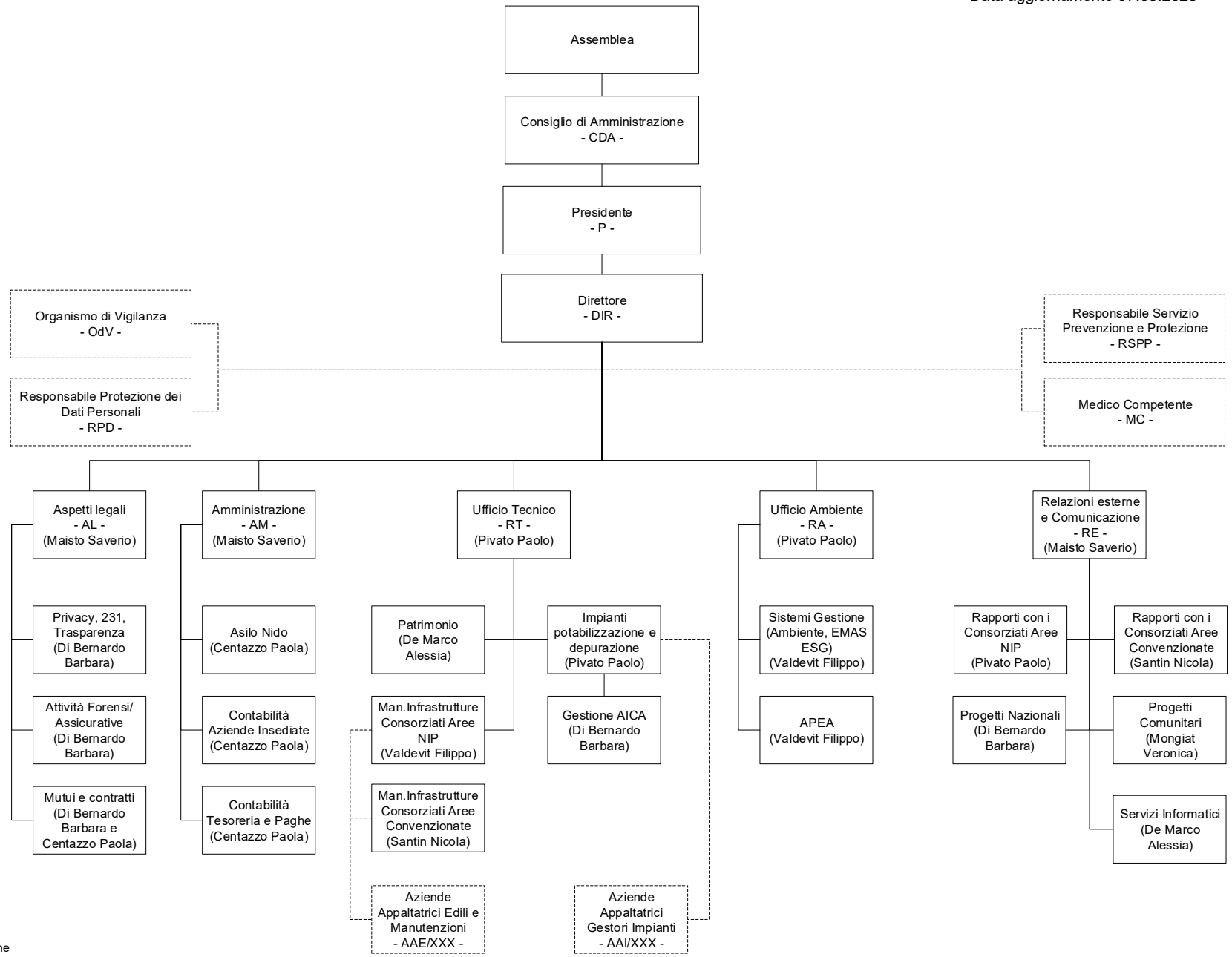

---- Funzioni Esterne all'organizzazione